

25. ábra Közúti közlekedési terület (KÖu) területfelhasználási egység területei

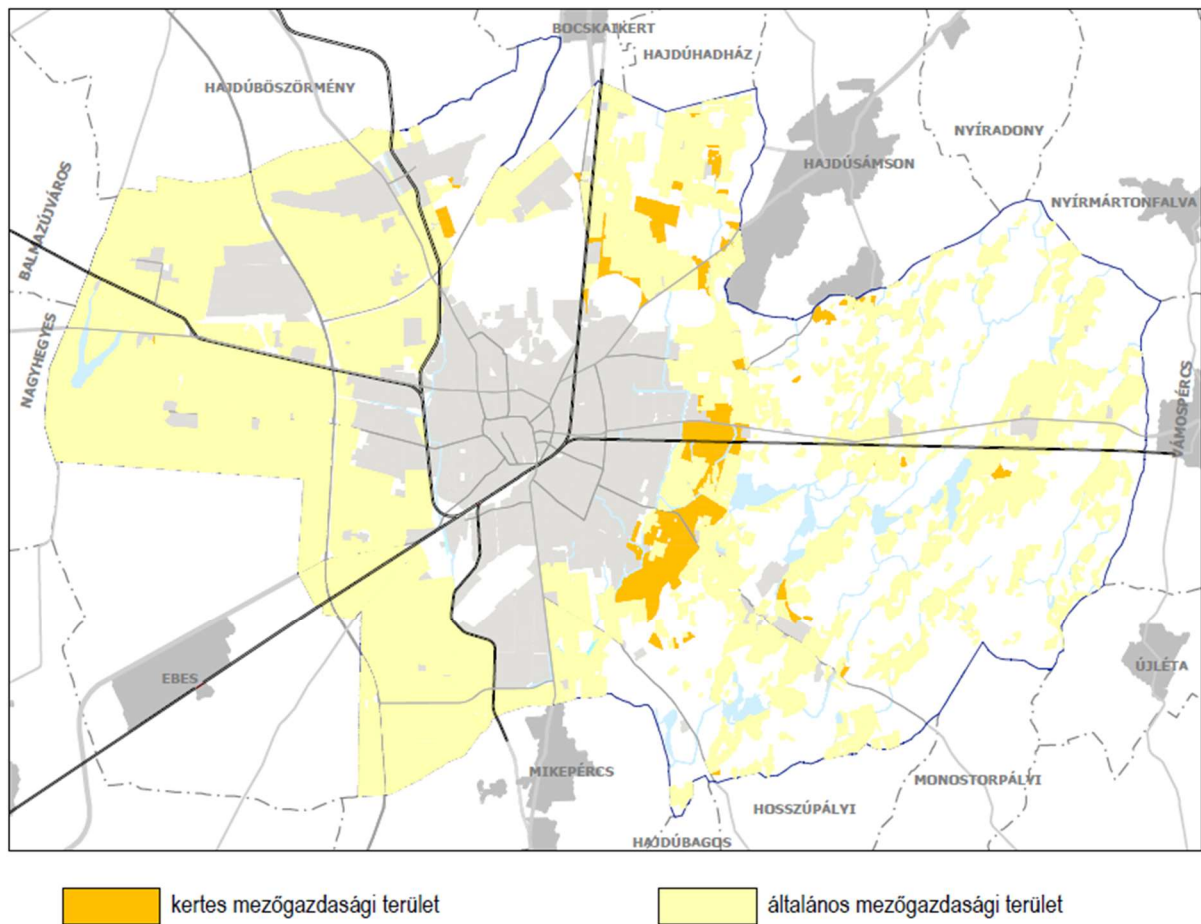

30. ábra Mezőgazdasági (Má, Mk) területfelhasználási egység területei

| Beépítésre nem szánt területek | | terület (ha) |
|--|----------------|---------------------|
| Közlekedési és közmű elhelyezési, hírközlési területek | | |
| Közúti közlekedési terület | KÖu | 1215,96 |
| Kötőtpályás közlekedési terület | KÖk | 305,35 |
| Légi közlekedési terület | KÖl | 240,17 |
| Közlekedési területek összesen: | | 1 761,48 |
| Zöldterületek | | |
| Zöldterület | Z | 192,13 |
| Zöldterületek összesen: | | 192,13 |
| Erdőterületek | | |
| Erdőterület | E | 16 373,11 |
| Erdőterületek összesen: | | 16 373,11 |
| Mezőgazdasági területek | | |
| Általános mezőgazdasági terület | Má | 17 961,39 |
| Kertes mezőgazdasági terület | Mk | 1 164,22 |
| Mezőgazdasági területek összesen: | | 19 125,61 |
| Vízgazdálkodási területek | | |
| Vízgazdálkodási terület | V | 762,82 |
| Vízgazdálkodási területek összesen: | | 762,82 |
| Természetközeli terület | | |
| Természetközeli területek | Tk | 213,92 |
| Természetközeli területek összesen: | | 213,92 |
| Különleges beépítésre nem szánt területek | | |
| Megújuló energiaforrások hasznosítása céljára szolgáló terület | Kb-En | 107,95 |
| Vadspark, arborétum terület | Kb-Arb | 53,62 |
| Temetőterület | Kb-T | 84,22 |
| Hulladékkezelő és -lerakó terület | Kb-Hull | 49,63 |
| Egyéb, rekreációs célú terület | Kb-Rek | 181,16 |
| Egyéb raktározási, termelő és logisztikai terület | Kb-Log | 18,31 |
| Nyersanyag-kitermelés (bánya) céljára szolgáló terület | Kb-B | 11,54 |
| Különleges beépítésre nem szánt területek összesen: | | 506,43 |
| Beépítésre nem szánt területek összesen: | | 38 935,50 |

36. táblázat Beépítésre nem szánt területek területi mérlege