

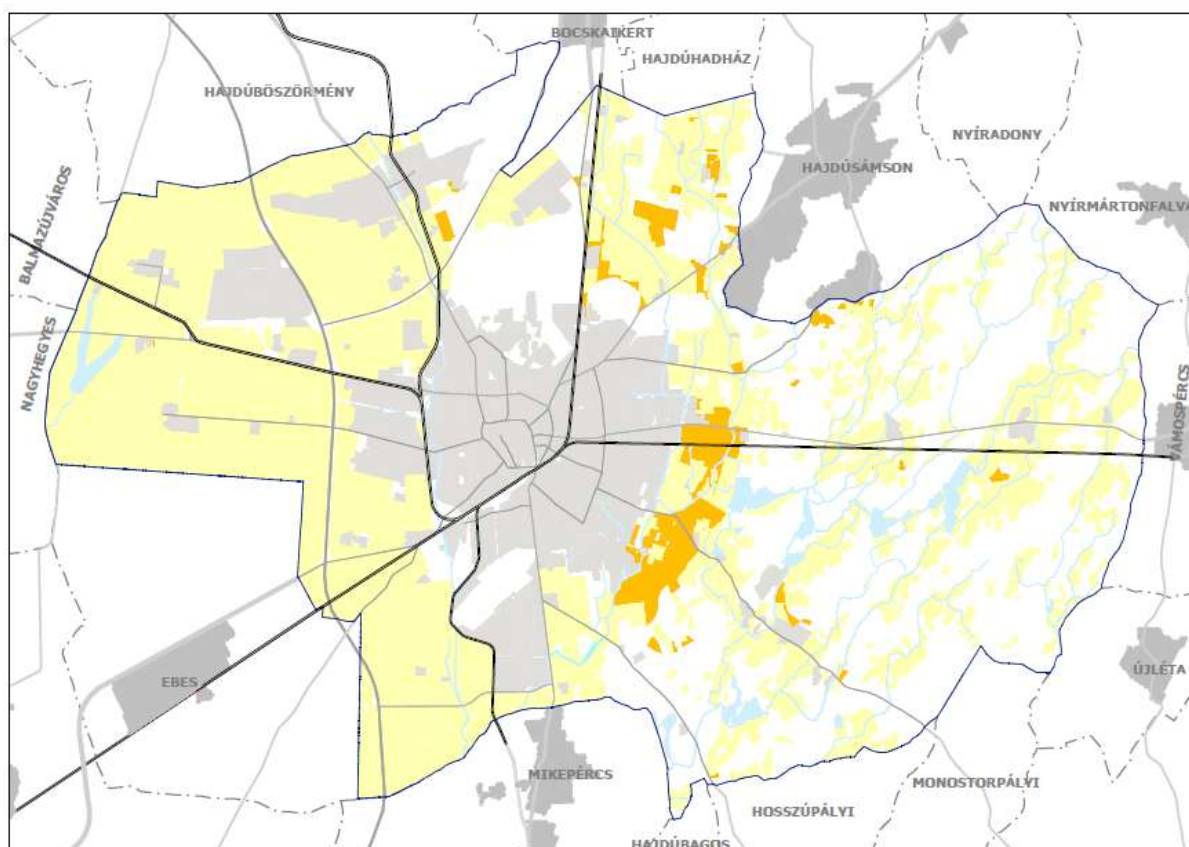

29. ábra Erdőterület (E) területfelhasználási egység területei



30. ábra Mezőgazdasági (Má, Mk) területfelhasználási egység területei

 kertes mezőgazdasági terület

 általános mezőgazdasági terület

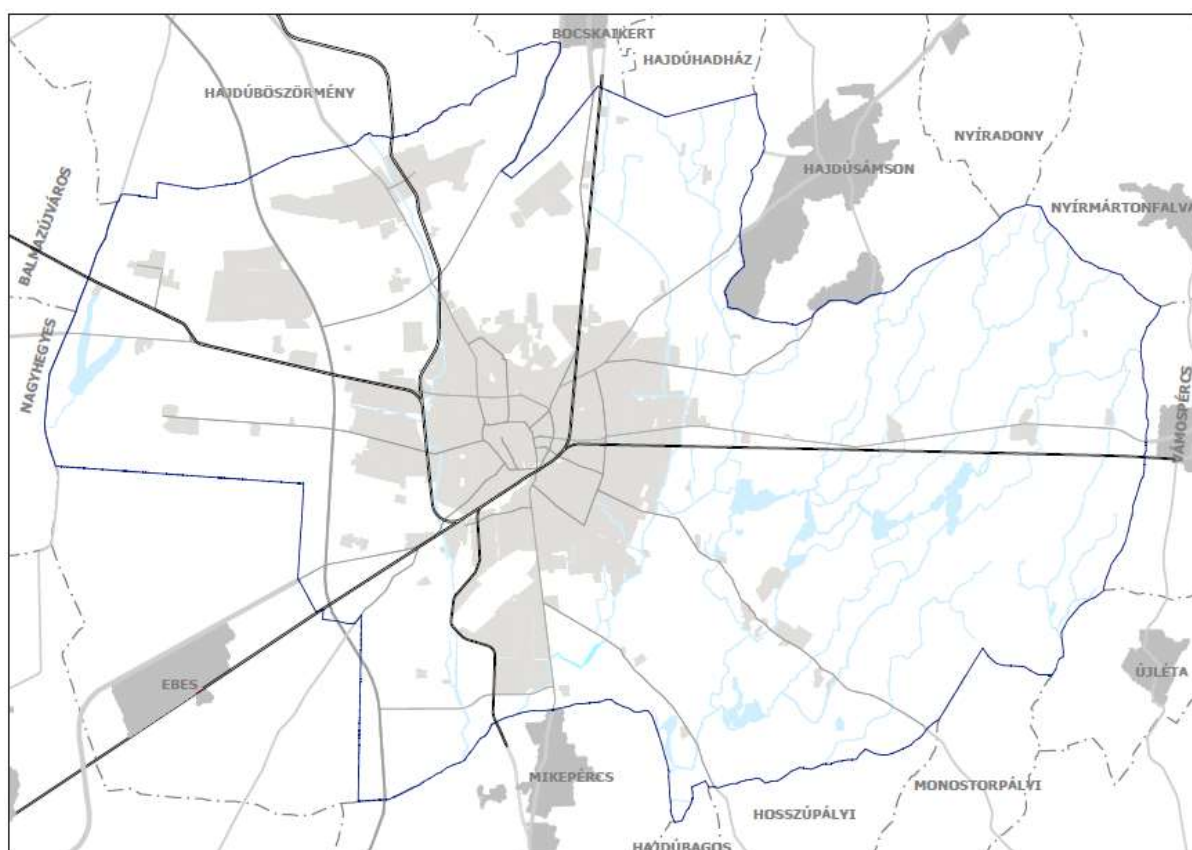

31. ábra Vízgazdálkodási (V) területfelhasználási egység területei

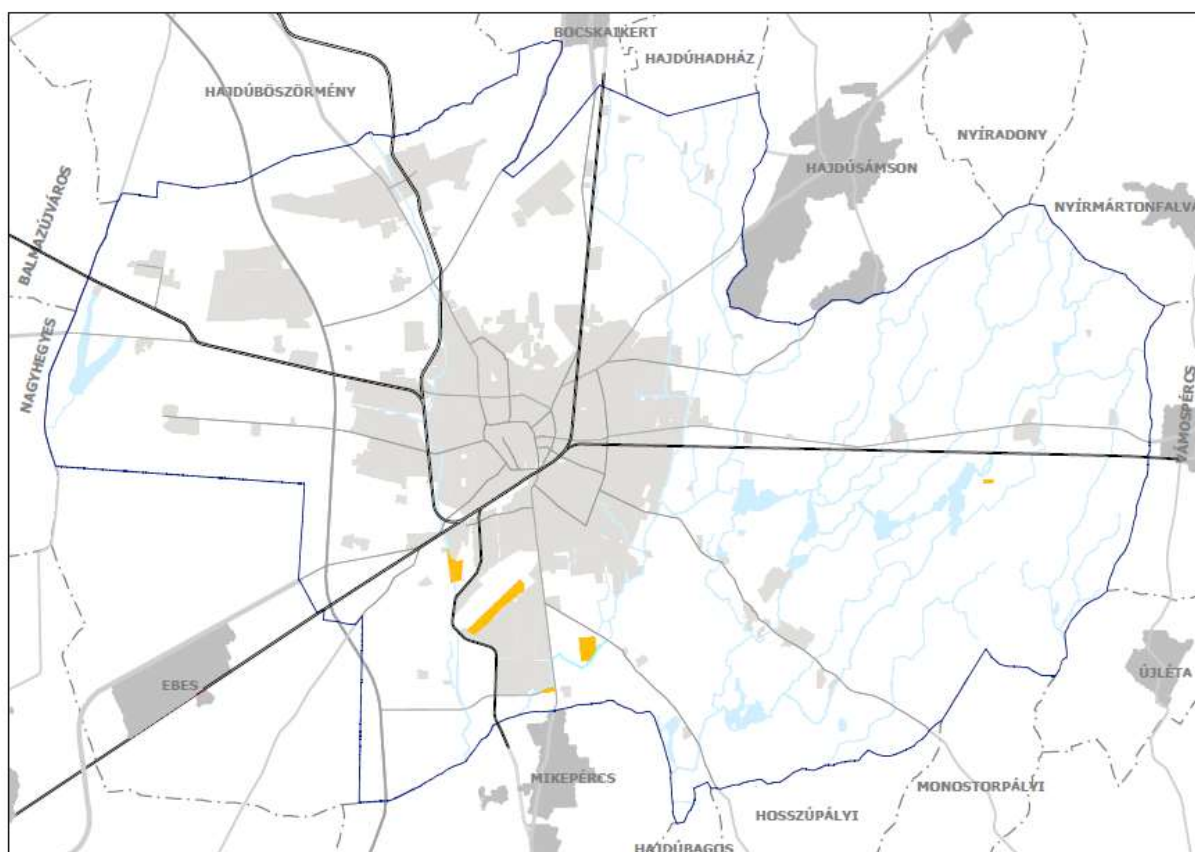

33. ábra Különleges beépítésre nem szánt, megújuló energiaforrások hasznosításának céljára szolgáló terület (Kb-En) területfelhasználási egység területei

A határozati javaslat 7. melléklete

| <i>megnevezés</i> | cím, elhelyezkedés | terület (ha) |
|--------------------------|---------------------------|---------------------|
| Napelem park | hrsz. 0493/65, 0493/64 | 53,5 |
| Napelem park | hrsz. 0513/47 | 2,5 |
| Napelem park | hrsz. 01384/40 | 1,1 |
| Napelem park | hrsz. 0453, 0459/1 | 22,2 |
| Napelem park | hrsz. 0526/24 | 27,1 |

16. táblázat Különleges beépítésre nem szánt, megújuló energiaforrások hasznosításának céljára szolgáló terület (Kb-En)

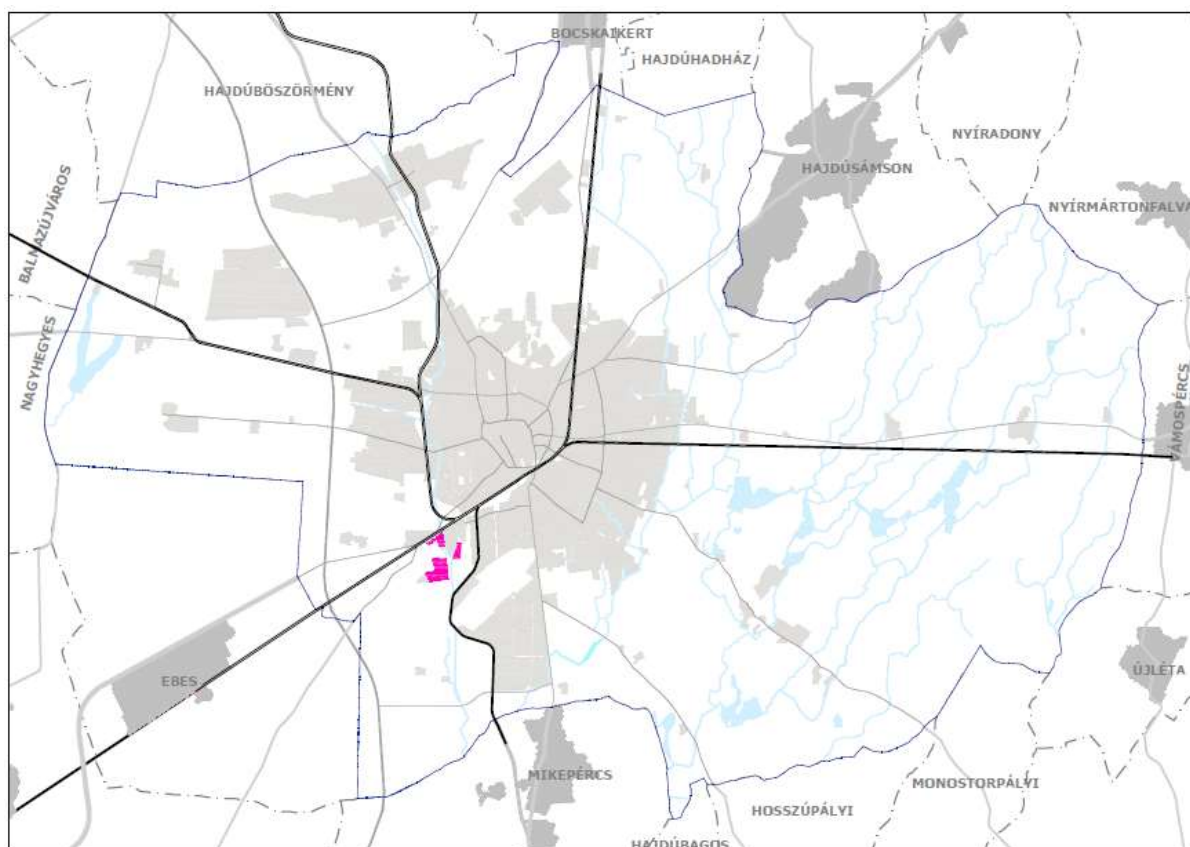

36. ábra Különleges egyéb, beépítésre nem szánt hulladékkezelő és lerakó terület (Kb-Hull) területfelhasználási egység területei

| megnevezés | cím, elhelyezkedés | terület (ha) |
|---|--|-----------------|
| A.K.S.D. Kft. hulladékkezelő telep | külterület hrsz. 0439/33, 0439/35, 0439/38, 0442/4, 0441/11 | 32,8 |
| Design Kft. veszélyes hulladéklerakó | hrsz. 15004/1, 15004/2, 15005 | 6,3 |
| A.K.S.D. Kft. hulladékkezelő telep bővítési területe | 0439/40, 0439/45 | 7,4 |
| Kristály-99 Kft. veszélyes hulladékkezelő bővítési területe | külterület hrsz. 0441/36 | 2,0 |
| Hulladékkezelő tervezett bővítési területe | külterület hrsz. 0459/1 | 7,8 |

19. táblázat Különleges egyéb, beépítésre nem szánt hulladékkezelő és lerakó terület
területfelhasználási egység területei

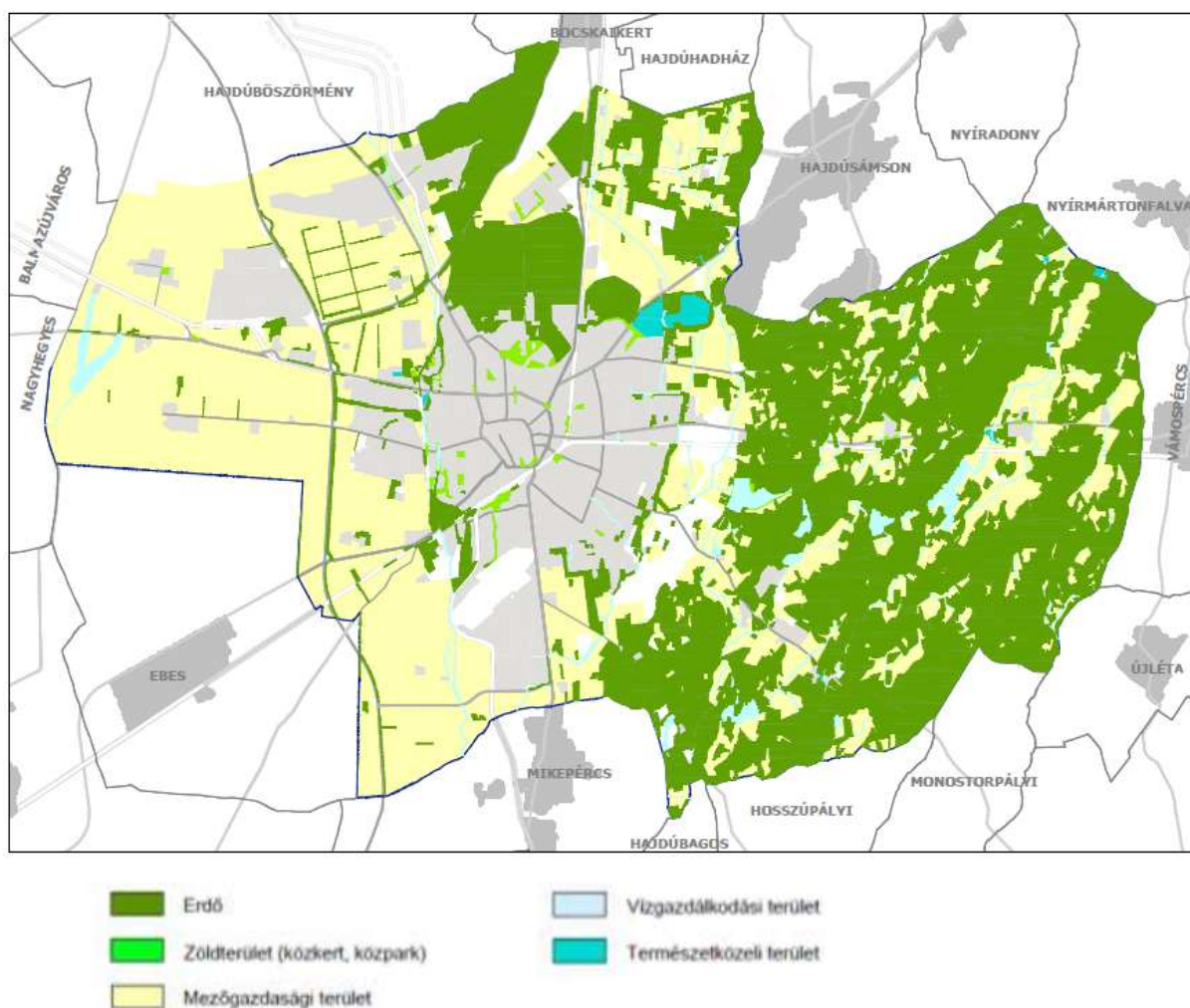

50. ábra Zöldfelületi rendszer

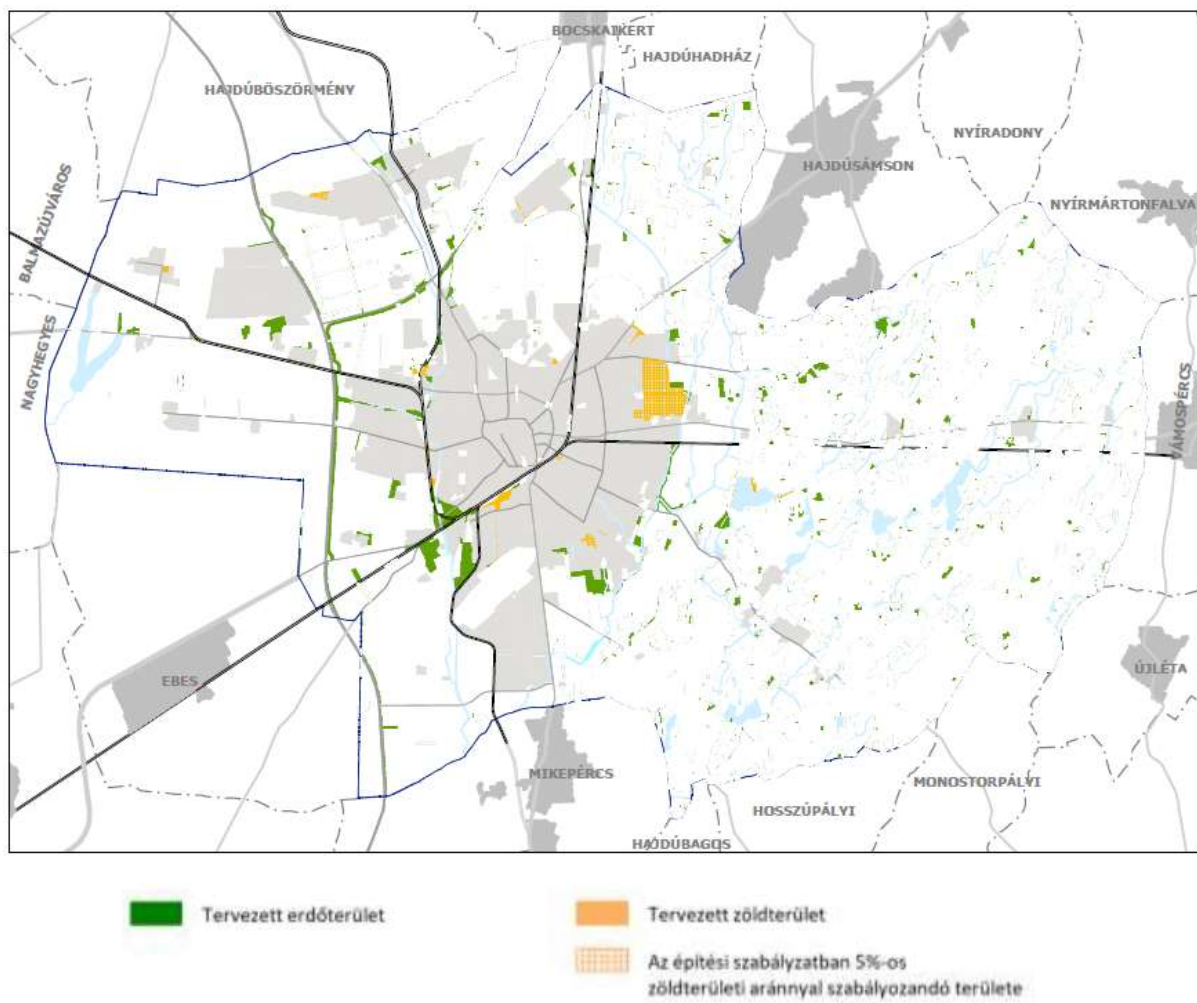

78. ábra Tervezett erdő és zöldterületek

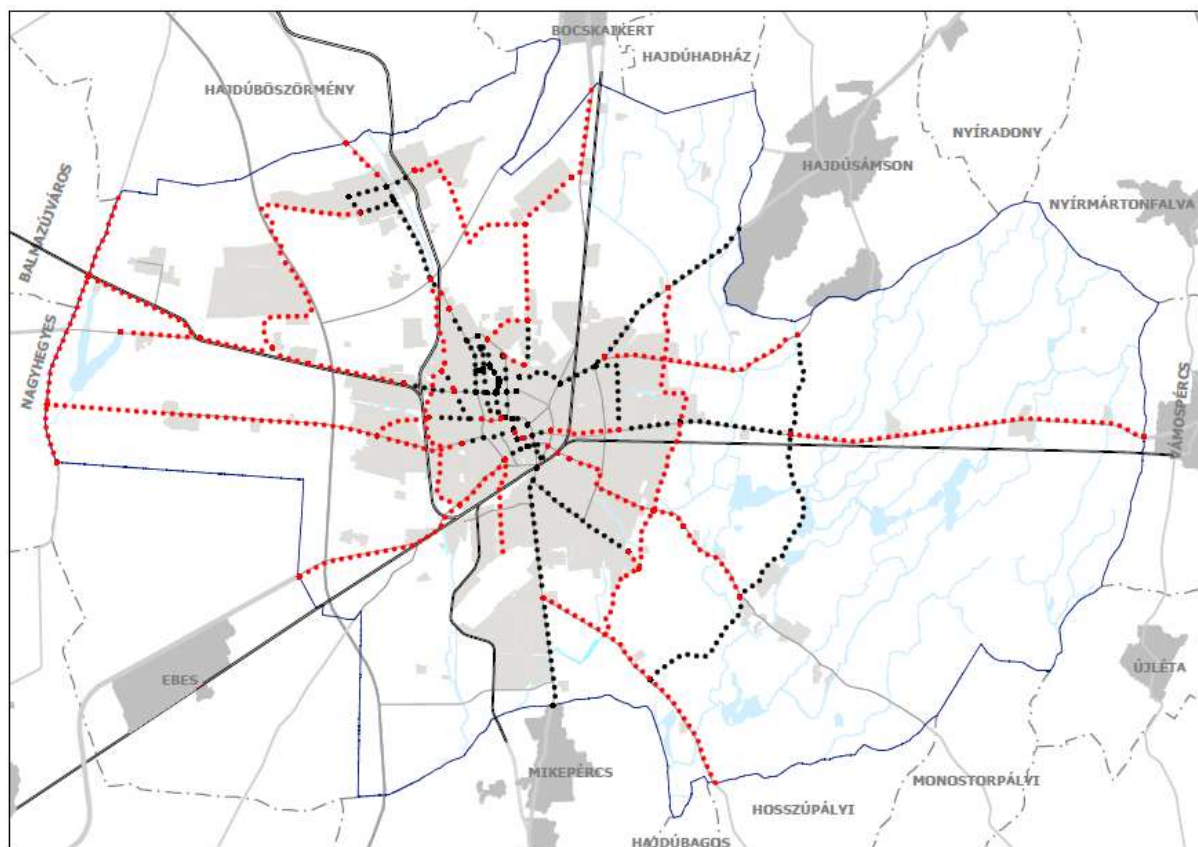

.... Meglévő kerékpáros
infrastruktúra nyomvonala

.... Tervezett kerékpáros
infrastruktúra nyomvonala

82. ábra Kerékpáros közlekedés

A határozati javaslat 13. melléklete

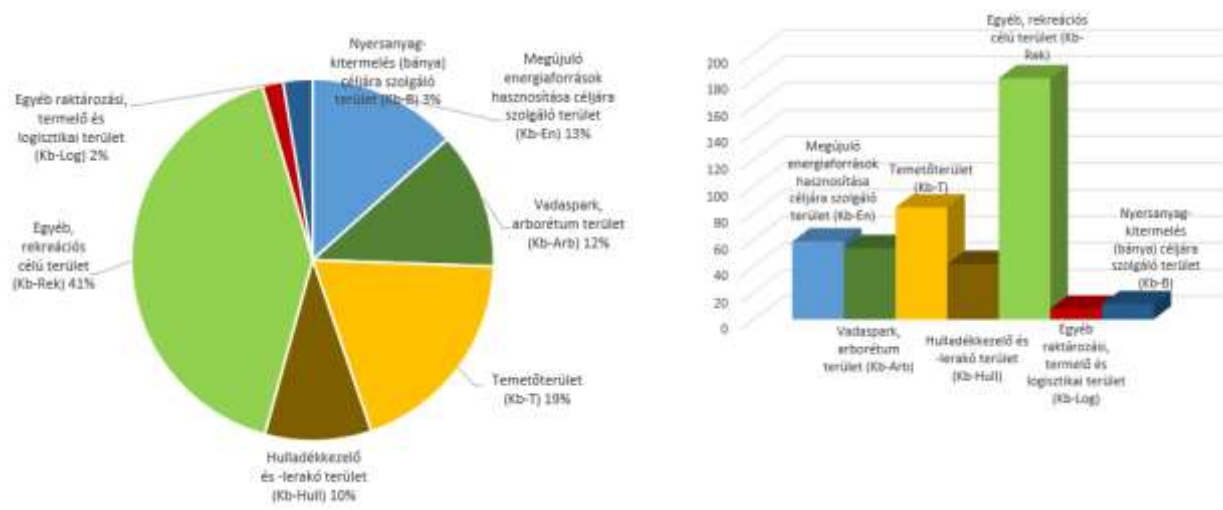

94. ábra Különleges területek (beépítésre nem szánt)

| Beépítésre szánt területek | | terület (ha) |
|---|---------------|---------------------|
| Lakóterületek | | |
| Nagyvárosias lakóterület | Ln | 356,30 |
| Kisvárosias lakóterület | Lk | 666,58 |
| Kertvárosias lakóterületek | Lke | 2 843,84 |
| Falusias lakóterületek | Lf | 126,11 |
| Lakóterületek összesen: | | 3992,83 |
| Vegyes területek | | |
| Településközpont, városközpont területek | Vt-Vk | 133,30 |
| Településközpont, helyi központ területek | Vt-Hk | 82,34 |
| Vegyes intézmény területek | Vi | 221,06 |
| Vegyes területek összesen: | | 436,70 |
| Gazdasági területek | | |
| Ipari terület | Gip | 518,49 |
| Általános gazdasági terület | Gá | 1 984,52 |
| Gazdasági területek összesen: | | 2 503,01 |
| Különleges beépítésre szánt területek | | |
| Nagykiterjedésű kereskedelmi célú terület | K-Ker | 84,08 |
| Oktatási központok területe | K-Okt | 80,73 |
| Egészségügyi épület elhelyezésére szolgáló terület | K-Eü | 63,26 |
| Nagykiterjedésű sportolási célú terület | K-Sp | 37,08 |
| Megújuló energiaforrások hasznosításának céljára szolgáló terület | K-En | 5,79 |
| Növénykert terület | K-Nk | 29,30 |
| Honvédelmi, katonai és nemzetbiztonsági célra szolgáló terület | K-Hon | 37,57 |
| Hulladékkezelő terület | K-Hull | 47,87 |
| Közlekedéshez kapcsolódó épület elhelyezésére szolgáló terület | K-Közl | 16,01 |
| Mezőgazdasági üzemi terület | K-Mü | 141,64 |
| Egyéb, rekreációs célú terület | K-Rek | 51,15 |
| Egyéb, városgazdálkodást és üzemeltetést szolgáló terület | K-Vü | 33,08 |
| Különleges területek összesen: | | 627,56 |
| Beépítésre szánt területek összesen | | 7 559,78 |

35. táblázat Beépítésre szánt területek területi mérlege

| Beépítésre nem szánt területek | | terület (ha) |
|--|----------------|------------------|
| Közlekedési és közmű elhelyezési, hírközlési területek | | |
| Közúti közlekedési terület | KÖu | 1202,40 |
| Kötőtpályás közlekedési terület | KÖk | 305,27 |
| Légi közlekedési terület | KÖl | 228,27 |
| Közlekedési területek összesen: | | 1 735,94 |
| Zöldterületek | | |
| Zöldterület | Z | 191,21 |
| Zöldterületek összesen: | | 191,21 |
| Erdőterületek | | |
| Erdőterület | E | 16 356,74 |
| Erdőterületek összesen: | | 16 356,74 |
| Mezőgazdasági területek | | |
| Általános mezőgazdasági terület | Má | 18 005,99 |
| Kertes mezőgazdasági terület | Mk | 1 164,46 |
| Mezőgazdasági területek összesen: | | 19 170,45 |
| Vízgazdálkodási területek | | |
| Vízgazdálkodási terület | V | 761,91 |
| Vízgazdálkodási területek összesen: | | 761,91 |
| Természetközeli terület | | |
| Természetközeli területek | Tk | 213,96 |
| Természetközeli területek összesen: | | 213,96 |
| Különleges beépítésre nem szánt területek | | |
| Megújuló energiaforrások hasznosítása céljára szolgáló terület | Kb-En | 107,95 |
| Vadspark, arborétum terület | Kb-Arb | 53,62 |
| Temetőterület | Kb-T | 84,22 |
| Hulladékkezelő és -lerakó terület | Kb-Hull | 49,63 |
| Egyéb, rekreációs célú terület | Kb-Rek | 181,21 |
| Egyéb raktározási, termelő és logisztikai terület | Kb-Log | 8,06 |
| Nyersanyag-kitermelés (bánya) céljára szolgáló terület | Kb-B | 11,54 |
| Különleges beépítésre nem szánt területek összesen: | | 496,23 |
| Beépítésre nem szánt területek összesen: | | 38 926,44 |

| Erdők övezetén belül | Terület (ha) | Arány (%) |
|--|---------------------|------------------|
| Területfelhasználási kategóriák | | |
| erdőterület | 15 256,81 | 98,5 |
| általános mezőgazdasági terület | 141,56 | 0,9 |
| egyéb területfelhasználási kategóriák | 97,65 | 0,6 |
| Összesen: | 15 496,02 | 100 |

38. táblázat Erdők övezete

| Mezőgazdasági térségen belül | | Terület (ha) | Arány (%) |
|---|---------------------|-----------------|-------------|
| Területfelhasználási kategóriák | | 19496,74 | |
| Mezőgazdasági térségen belül lehatárolt mezőgazdasági terület területfelhasználási egység | általános és kertes | 18164,16 | 93,3 |
| Mezőgazdasági térségen belül lehatárolt természetközeli terület területfelhasználási egység | | 126,14 | 0,7 |
| Mezőgazdasági térségen belül lehatárolt beépítésre szánt területek (nagyvárosias lakóterület és vegyes terület kivételével) | | 279,05 | 1,4 |
| Összesen: | | 18569,35 | 95,4 |
| Egyéb, előírásban nem szereplő területfelhasználási kategóriák a mezőgazdasági térségen belül | | 934,00 | 4,6 |

39. táblázat Mezőgazdasági térség

| Ásványi nyersanyag övezetén belül | Terület (ha) | Arány (%) |
|---|---------------|------------|
| Területfelhasználási egységek | | |
| általános mezőgazdasági terület | 282,02 | 86,8 |
| általános gazdasági terület | 23,92 | 7,4 |
| egyéb területfelhasználási egységek (E, Gip, KÖu, Kb-En) | 18,84 | 5,8 |
| Összesen: | 324,78 | 100 |

40. táblázat Ásványi nyersanyag övezete