Debrecen,4814.számú út - 0807/1 hrsz-ú erdő - beépítésre szánt terület határa - 0805/7 hrsz-ú és a 0805/4 hrsz-ú beépítésre nem szánt terület által határolt terület **településszerkezeti terve** M=1:3000

1. melléklet a .../2019.(.....) határozathoz

Készült az állami alapadatok felhasználásával!

Törzsszám: FI-9/2018.
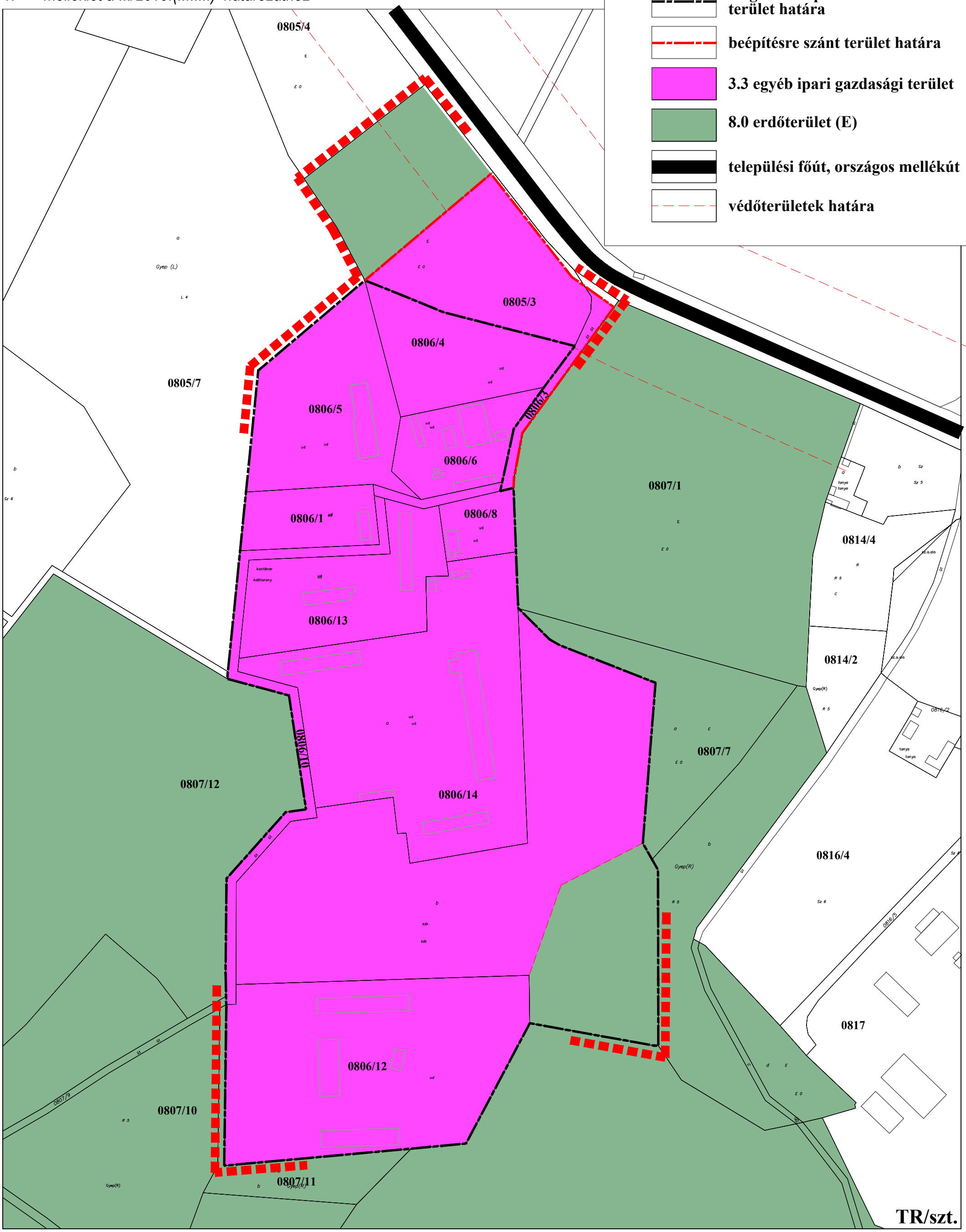
		Megengedett legnagyobb szintterület sűrűség
	meglévő telekhatár	
	tervezési terület határa	
	meglévő beépítésre szánt terület határa	
	beépítésre szánt terület határa	
	3.3 egyéb ipari gazdasági terület	**1.5**
	8.0 erdőterület (E)	
	települési főút, országos mellékút	
	védőterületek határa